

### DL Sostegni bis. Contributi Anti Covid

TESTO DI LEGGE	ADEMPIMENTI PER LE SCUOLE DELL'INFANZIA	
	<b>ISTITUZIONE AUTONOMA SCOLASTICA PARITARIA:</b>	
	- Denominazione:	<b>SCUOLA MATERNA BETTINA PASQUALINI</b>
	- Cod. meccanografico:	<b>VR1A032009</b>
	- Indirizzo:	<b>Vittorio Veneto, 7 - CAVAION VERONESE</b>
	- CAP:	<b>37010</b>
	- Comune:	<b>Cavaion Veronese (Verona)</b>
	- Natura giuridica dell'Ente:	<b>ASSOCIAZIONE GENITORI</b>
a) <i>l'organizzazione interna, con particolare riferimento all'articolazione degli uffici e all'organigramma;</i>	<b>ORGANIZZAZIONE INTERNA:</b>	
	- N. Sezioni:	<b>5</b>
	- Responsabile della Scuola:	<b>Presidente/Legale rappresentante</b>
	- Organo Gestore:	<b>CdA/Comitato di gestione</b>
	- Coordinatore/trice con insegnamento:	<b>Si</b>
	- SCUOLA INFANZIA: Docenti n.:	<b>7</b>
	- SCUOLA INFANZIA: Personale non docente n.:	<b>0</b>
	- SCUOLA INFANZIA: Personale ATA n.:	<b>6</b>
	- PRIMA INFANZIA: Educatrici n.:	<b>0</b>
	- PRIMA INFANZIA: Personale ATA n.:	<b>0</b>
	- Ufficio di Segreteria n.:	<b>1</b>
	- Altro:	

### DL Sostegni bis. Contributi Anti Covid

<p>b) le informazioni relative ai titolari di incarichi di collaborazione o consulenza, compresi gli estremi dell'atto di conferimento dell'incarico, il curriculum vitae e il compenso erogato;</p>	<b>INCARICHI DI COLLABORAZIONE O CONSULENZA:</b>	
	<p>- Nell'anno scolastico 2020-2021 indicare se vi sono stati incarichi di collaborazione/consulenza con specifico riferimento all'attività scolastica: [Si precisa che trattasi di incarichi "ad personam" non ad enti, associazioni, cooperative o società].</p>	<b>No</b>
	<p>- Indicare il numero totale di contratti:</p>	<b>0</b>
<p>c) il conto annuale del personale e delle relative spese sostenute, con particolare riferimento ai dati relativi alla dotazione organica e al personale effettivamente in servizio e al relativo costo, nonché i tassi di assenza;</p>	<b>COSTO DEL PERSONALE:</b>	
	<p>- il costo complessivo annuale del personale dipendente, relativo all'esercizio 2020 ammonta ad euro:</p>	<b>285715</b>
	<p>- il tasso di assenza percentuale di tutto il personale nell'a.s. 2020/2021 è del:</p>	<b>0 %</b>
<p>d) i dati relativi al personale in servizio con contratto di lavoro non a tempo indeterminato;</p>	<b>PERSONALE A TEMPO DETERMINATO:</b>	
	<p>- Docenti n.:</p>	<b>1</b>
	<p>- Personale non docente n.:</p>	<b>0</b>
	<p>- Personale ATA n.:</p>	<b>0</b>
	<p>- Educatori prima infanzia n.:</p>	<b>0</b>
<p>e) i documenti e gli allegati del bilancio preventivo e del conto consuntivo;</p>	<b>DOCUMENTI E ALLEGATI AL BILANCIO:</b>	
		<b>Il bilancio e gli eventuali relativi allegati sono conservati presso la segreteria della scuola</b>
<p>f) le informazioni relative ai beni immobili e agli atti di gestione del patrimonio.</p>	<b>PROPRIETA' BENI IMMOBILIARI:</b>	
	<p>- L'Ente (scuola) è proprietario dell'immobile:</p>	<b>No</b>

## DL Sostegni bis. Contributi Anti Covid

ORGANIGRAMMA DELLA SCUOLA DELL'INFANZIA: SCUOLA MATERNA BETTINA PASQUALINI  
N° SEZIONI: 5

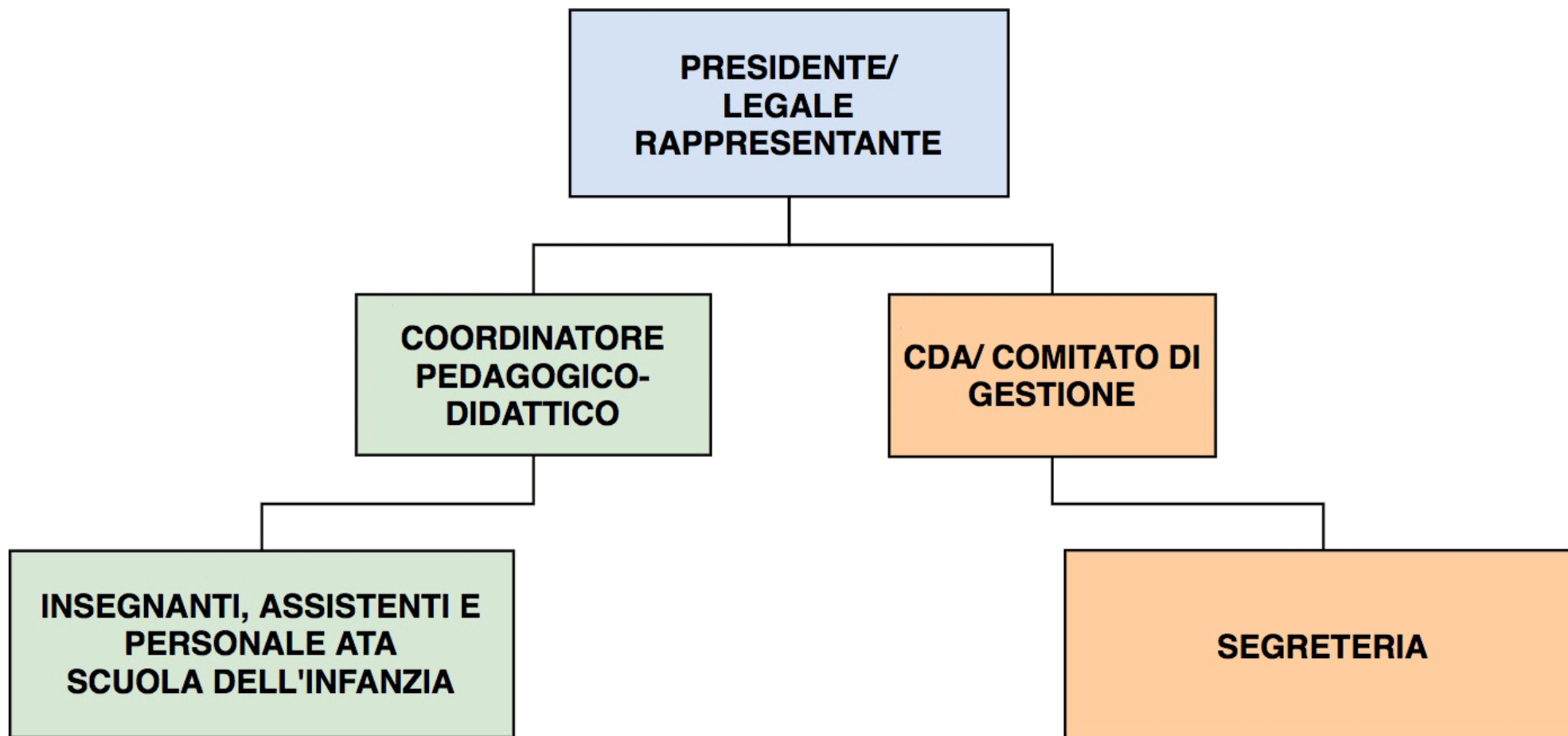

Ditta	BETTINA PASQUALINI	Codice attivita'	851000 - SCUOLA DELL'INFANZIA	
28	VIA VITTORIO VENETO 7	Codice fiscale	00957550239	
	37010 CAVAION	VR	Partita IVA	00957550239

SITUAZIONE PATRIMONIALE AL 31/12/2020

DAL

AL

Pagina

1

ATTIVITA`

PASSIVITA`

CONTO	DESCRIZIONE CONTO	SALDO	CONTO	DESCRIZIONE CONTO	SALDO
03/15/015	LIC.ZA USO SOFTWARE TEMPO INDET.	2.873,80	04/15/015	F/AMM LIC. D'USO SOF. A TEM. IND	2.873,80
03/15/015	DIRITTI DI BREV.E UTIL.OPERE ING	2.873,80	04/15/015	F/AMM DIRITTI DI BREV. E UT. OP.	2.873,80
03/35/005	LAVORI STRAOR. SU BENI DI TERZI	20.889,52	04/35/005	F/AMM. LAV. STR. SU BENI DI TERZ	15.206,95
03/35/015	ALTRI COSTI AD UTIL.PLUR.DA AMM.	1.339,10	04/35/015	F/AMM ALT. COS. AD UT. PLU. AMM	669,56
03/35/015	ALTRE IMMOB.ZIONI IMMATERIALI	22.228,62	04/35/015	F/AMM ALTRE IMMOB. IMMATERIALI	15.876,51
03/35/015	IMMOBILIZZAZIONI IMMATERIALI	25.102,42	04/35/015	F/AMM IMMOBILIZZAZIONI IMMAT.	18.750,31
06/10/005	IMPIANTI GENERICI	10.659,62	07/10/005	F/AMM IMPIANTI GENERICI	8.261,57
06/10/005	IMPIANTI E MACCHINARIO	10.659,62	07/10/005	F/AMM IMPIANTI E MACCHINARIO	8.261,57
06/15/005	ATTREZZAT. IND.LI E COMM.LI	26.949,95	07/15/005	F/AMM ATTREZ. IND.LI E COMM.LI	26.370,45
06/15/010	ATTR.VARIE E MINUTE (<516,46 E.)	2.602,94	07/15/010	F/AMM ATTR. VARIE E MINUTE	1.704,44
06/15/010	ATTREZZATURE IND.LI E COMM.LI	29.552,89	07/15/010	F/AMM ATTREZ. IND.LI E COMM.LI	28.074,89
06/20/010	MACCHINE ELETTRMEC. D'UFFICIO	1.647,00	07/20/010	F/AMM MACCH. ELETTRM. D'UFF.	779,58
06/20/010	MOBILI E MACC.D'UFF.(ALTRI BENI)	1.647,00	07/20/010	F/AMM. MOBILI E MACCH. D'UFFICIO	779,58
06/30/040	ARREDAMENTO	71.506,63	07/30/040	F/AMM. ARREDAMENTO	65.639,37
06/30/040	ALTRI BENI	71.506,63	07/30/040	F/AMM. ALTRI BENI	65.639,37
06/30/040	IMMOBILIZZAZIONI MATERIALI	113.366,14	07/30/040	F/AMM IMMOB. MATERIALI	102.755,41
18/20/040	REGIONI C/ACCONTI IRAP	1.155,00	28/05/505	PATRIMONIO NETTO	56.045,27
18/20/050	ERARIO C/RITENUTE SUBITE	10.678,41	28/05/505	CAPITALE	56.045,27
18/20/070	ERARIO C/ACCONTO RITENUTA T.F.R.	15,15	28/35/020	F.DO RISERVA TASSATA	10.000,00
18/20/501	CREDITO IRES	9.809,10	28/35/020	ALTRE RISERVE	10.000,00
18/20/501	CREDITI TRIBUTARI	21.657,66	28/35/020	PATRIMONIO NETTO	66.045,27
18/25/030	INAIL C/CONGUAGLIO	475,55	30/15/501	F.DO ACCANT. PER RISCHI E ONERI	38.000,00
18/25/030	CREDITI V/ISTITUTI PREVIDENZIALI	475,55	30/15/501	ALTRI FONDI PER RISCHI ED ONERI	38.000,00
18/45/601	CREDITI VS MINISTERO	10.368,71	30/15/501	FONDI PER RISCHI ED ONERI	38.000,00
18/45/602	CREDITI VS REGIONE	1.644,37	31/05/005	DEBITI P/T.F.R.	92.789,99
18/45/604	CREDITI VS ENTI PER CONTR.DA RIC	2.833,00	31/05/005	DEBITI P/PREV.INTEGRATIVA	558,79
18/45/604	CREDITI VARI	14.846,08	31/05/005	TFR LAVORO SUBORDINATO	93.348,78
18/45/604	ALTRI CREDITI	36.979,29	31/05/005	TFR LAVORO SUBORDINATO	93.348,78
20/20/005	ALTRE PARTECIPAZIONI	104,00	40/00000	DEBITI V/FORNITORI	1.464,21
20/20/005	ALTRE PARTECIPAZIONI	104,00	41/05/005	FATTURE DA RICEVERE	5.357,75
20/20/005	ATT. FINANZ. CHE NON COST. IMMOB	104,00	41/05/005	ALTRI DEBITI V/FORNITORI	5.357,75
24/05/001	BANCA POPOLARE	190.640,36	41/05/005	ALTRI DEBITI V/FORNITORI	5.357,75
24/05/002	VALPOLICELLA BENACO	9.247,99	48/05/010	ERARIO C/IRES	288,88
24/05/002	DEPOSITI BANCARI E POSTALI	199.888,35	48/05/080	ERARIO C/RIT. LAVORO DIPENDENTE	2.982,36
24/15/005	DENARO IN CASSA	570,91	48/05/100	REGIONI C/IRAP	628,09
24/15/506	CARTA PREPAGATA	1.000,00	48/05/010	DEBITI TRIBUTARI	3.899,33
24/15/506	DENARO E VALORI IN CASSA	1.570,91	48/05/010	DEBITI TRIBUTARI	3.899,33
24/15/506	DISPONIBILITA' LIQUIDE	201.459,26	50/05/005	INPS C/CONTRIBUTI SOC. LAV. DIP.	10.224,00
26/05/005	RATEI ATTIVI	2.730,00	50/05/005	DEBITI V/IST.PREV.E SICUR.SOC.	10.224,00
26/05/005	RATEI ATTIVI	2.730,00	50/05/005	DEBITI V/IST.PREV.E SICUR.SOC.	10.224,00
26/10/005	RISCONTI ATTIVI	1.174,39	52/05/055	DIPENDENTI C/RETRIBUZIONI	19.704,00
26/10/005	RISCONTI ATTIVI	1.174,39	52/05/060	DIPENDENTI C/FERIE DA LIQUID.	12.488,49
26/10/005	RATEI E RISCONTI ATTIVI	3.904,39	52/05/070	RITENUTE SINDACALI	215,39
48/05/085	ERARIO C/RIT. LAVORO AUTONOMO	5,00	52/05/290	DEBITI DIVERSI	167,80
48/05/110	COMUNI C/RIT. ADDIZ. IRPEF	17,20	52/05/010	ALTRI DEBITI	32.575,68
48/05/010	DEBITI TRIBUTARI	22,20	52/05/010	ALTRI DEBITI	32.575,68
48/05/010	DEBITI TRIBUTARI	22,20	54/10/005	RISCONTI PASSIVI	6.435,00
			54/10/005	RISCONTI PASSIVI	6.435,00
			54/10/005	RATEI E RISCONTI PASSIVI	6.435,00
***	TOTALE ATTIVITA`	380.937,70	***	TOTALE PASSIVITA`	378.855,74
****	TOTALE A PAREGGIO	380.937,70	****	UTILE DI ESERCIZIO	2.081,96
			****	TOTALE A PAREGGIO	380.937,70

Ditta	BETTINA PASQUALINI	Codice attivita'	851000 - SCUOLA DELL'INFANZIA	
28	VIA VITTORIO VENETO 7	Codice fiscale	00957550239	
	37010 CAVAION	VR	Partita IVA	00957550239

SITUAZIONE ECONOMICA AL 31/12/2020 DAL AL Pagina 2

COSTI, SPESE E PERDITE

RICAVI E PROFITTI

CONTO	DESCRIZIONE CONTO	SALDO	CONTO	DESCRIZIONE CONTO	SALDO
66/20/005	MATERIE DI CONSUMO C/ACQUISTI	2.158,75	58/10/501	CONTRIBUTO REFEZIONE	102.197,30
66/20/**	MATERIE DI CONSUMO	2.158,75	58/10/502	ISCRIZIONI	6.630,00
66/25/502	ALIMENTARI	15.559,07	58/10/**	RICAVI DELLE PRESTAZ. - IMPRESE	108.827,30
66/25/**	MERCI	15.559,07	58/**/**	RICAVI	108.827,30
66/30/015	MATERIALE DI PULIZIA	5.168,85			
66/30/017	PRODOTTI SANIF.E DISP.PROT.INDIV	460,27	64/05/100	ABBUONI/ARROT. ATTIVI IMP.	11,30
66/30/025	CANCELLERIA	1.637,05	64/05/115	SOPRAVVENIENZE ORDINARIE ATTIVE	250,00
66/30/503	MATERIALE DIDATTICO	819,91	64/05/501	SOPRAVVENIENZA IRAP	16,00
66/30/**	ALTRI ACQUISTI	8.086,08	64/05/505	ALTRE ENTRATE C/TO GESTIONE	206,00
66/**/**	COSTI P/MAT.PRI,SUSS.,CON.E MER.	25.803,90	64/05/**	ALTRI RICAVI E PROVENTI	483,30
			64/10/050	CONTR.COVID NON TASS.DL RISTORI	2.833,00
68/05/025	ENERGIA ELETTRICA	4.424,33	64/10/051	ALTRI CONTR.COVID19 NON TASSATI	32.304,86
68/05/040	GAS RISCALDAMENTO	8.540,32	64/10/501	CONTR.C/ESERC.DA MINISTERO	68.858,54
68/05/045	ACQUA	671,09	64/10/502	CONTR.C/ESERC.DA REGIONE	18.634,15
68/05/052	CANONE DI MANUTENZIONE PERIODICA	2.426,34	64/10/503	CONTR.C/ESERC.DA COMUNE	166.400,00
68/05/055	MANUT.E RIPARAZ.BENI PROPRI 5%	1.512,44	64/10/511	CONTR.PIANO NAZIONALE 0 - 6 MAT	10.368,71
68/05/075	MAN. E RIP. BENI DI TERZI	1.292,00	64/10/**	CONTRIBUTO IN CONTO ESERCIZIO	299.399,26
68/05/132	SERVIZI DI PULIZIA	1.285,17	64/**/**	ALTRI RICAVI E PROVENTI	299.882,56
68/05/320	SPESE TELEFONICHE	1.237,55			
68/05/330	SPESE POSTALI E DI AFFRANCATURA	224,95	87/20/035	INT.ATT.SU DEPOSITI BANCARI	8,26
68/05/355	RICERCA,ADDESTRAM.E FORMAZIONE	341,60	87/20/050	ALTRI INTERESSI ATTIVI	151,90
68/05/370	ONERI BANCARI	160,52	87/20/**	PROV. DIVERSI DAI PRECEDENTI	160,16
68/05/385	TENUTA PAGHE,CONT.DICH.DA IMPRES	5.528,94	87/**/**	ALTRI PROVENTI FINANZIARI	160,16
68/05/405	COSTI PER SERVIZI IN SEDE	2.690,00			
68/05/502	RIEPILOGO SCONTRINI FISCALI	1.375,70			
68/05/504	ISCRIZ.ASSOC.VOLONTARIATO	80,00			
68/05/505	SERVIZI ESTERNI VARI	961,93			
68/05/507	Q.TA ASSOCIATIVA F.I.S.M.	2.059,61			
68/05/565	PREVENZIONE E SICUREZZA	2.415,60			
68/05/**	COSTI PER SERVIZI	37.228,09			
68/**/**	COSTI PER SERVIZI	37.228,09			
72/05/010	SALARI E STIPENDI	210.172,46			
72/05/**	SALARI E STIPENDI	210.172,46			
72/15/005	ONERI SOCIALI INPS	55.693,02			
72/15/025	ONERI SOCIALI INAIL	1.172,95			
72/15/**	ONERI SOCIALI	56.865,97			
72/20/005	TFR	18.677,28			
72/20/**	TRATTAMENTO FINE RAPPORTO	18.677,28			
72/**/**	COSTI PER IL PERSONALE	285.715,71			
74/35/005	AMM.LAV. STRAORD.BENI DI TERZI	1.191,94			
74/35/015	AMM.TO ALT.COS.AD UT.PLUR.DA AMM	133,91			
74/35/**	AMM.TO ALTRE IMM.IMMATERIALI	1.325,85			
74/**/**	AMM.TI IMM. IMMATERIALI	1.325,85			
75/10/005	AMM.TO ORD.IMP.GEN.	792,90			
75/10/**	AMM.TO IMPIANTI E MACCHINARIO	792,90			
75/15/005	AMM.TO ORD.ATT.IND.LI E COMM.	183,00			
75/15/**	AMM.TO ATTREZ. IND.LI E COMM.LI	183,00			
75/20/010	AMM.TO ORD.MAC.ELETTROM.UF.	285,48			
75/20/**	AMM.TO MOBILI E MACCHINE D'UFF.	285,48			
75/30/040	AMM.TO ORD.ARREDAMENTO	1.786,91			
75/30/**	AMM.TO ALTRI BENI	1.786,91			
75/**/**	AMM.TO IMM. MAT. - ORDINARIO	3.048,29			
83/05/501	ACC.TO RISCHI E ONERI	38.000,00			
83/05/**	ALTRI ACCANTONAMENTI	38.000,00			
83/**/**	ALTRI ACCANTONAMENTI	38.000,00			
84/05/005	IMPOSTA DI BOLLO	214,07			
84/05/045	TASSA SUI RIFIUTI	1.120,00			
84/05/**	IMPOSTE E TASSE	1.334,07			
84/10/005	PERDITE SU CREDITI	9.521,85			
84/10/050	SOPRAVVENIENZ. PASSIVE ORD.DED.	2.680,37			
84/10/090	ABBUONI/ARROTONDAMENTI PASSIVI	9,47			
84/10/094	EROG. LIBERALI DEDUCIBILI	280,00			

Ditta	BETTINA PASQUALINI	Codice attivita'	851000 - SCUOLA DELL'INFANZIA
28	VIA VITTORIO VENETO 7	Codice fiscale	00957550239
	37010 CAVAION	Partita IVA	00957550239
	VR		

SITUAZIONE ECONOMICA AL 31/12/2020 DAL AL Pagina 3

COSTI, SPESE E PERDITE RICAVI E PROFITTI

CONTO	DESCRIZIONE CONTO	SALDO	CONTO	DESCRIZIONE CONTO	SALDO
84/10/190	ALTRI ONERI DI GEST. DEDUC.	923,49			
84/10/***	ALTRI ONERI DIVERSI DI GESTIONE	13.415,18			
84/**/***	ONERI DIVERSI DI GESTIONE	14.749,25			
96/05/010	IRAP DELL'ESERCIZIO	628,09			
96/05/015	IRES DELL'ESERCIZIO	288,88			
96/05/***	IMPOSTE CORRENTI	916,97			
96/**/***	IMPOSTE SUL REDDITO DELL'ESERC.	916,97			
***	TOTALE COSTI	406.788,06	***	TOTALE RICAVI	408.870,02
****	UTILE DI ESERCIZIO	2.081,96			
*****	TOTALE A PAREGGIO	408.870,02	*****	TOTALE A PAREGGIO	408.870,02